



Sueños Cumplidos 2019

PERIODO: ENERO 2019- DICIEMBRE 2019



Misión

Contribuir a mejorar la calidad de vida de población vulnerable, sentando las bases para que nuestros beneficiarios, principalmente niños y adultos mayores en estado de abandono, desamparo, desnutrición o sujetos a maltrato, logren su bienestar y desarrollo integral mediante la implementación de proyectos sustentables en instituciones sociales, escuelas en zonas vulnerables, centros de desarrollo y comedores comunitarios.

Visión

Ser reconocida a nivel local, nacional e internacional como una organización e institución profesional de gestión, asesoría e implementación en el tema de asistencia y desarrollo social, que contribuye al bienestar y desarrollo integral de la población vulnerable.

Valores

Solidaridad

Tenacidad

Integridad

Espíritu de servicio

Responsabilidad

Compromiso

Respeto



"Porque todos los sueños merecen la misma oportunidad"



Nutrición, Bienestar y Desarrollo Integral

EJE RECTOR

EJES ESTRATEGICOS

Nutrición y Salud

Autosuficiencia Alimenticia

Activación Física

Desarrollo de Habilidades

- * Alimentación
- * Antropometría
- * Orientación Nutricional

- * Hortalizas
- * Unidades Biointensivas
- * Sustentabilidad

- * Deportes
- * Salud Física

- * Capacitación
- * Profesionalización

ZONAS DE INTERVENCIÓN

Instituciones Sociales

Escuelas en Zonas Vulnerables

Centros de Desarrollo

Comedores Comunitarios

Programas Institucionales

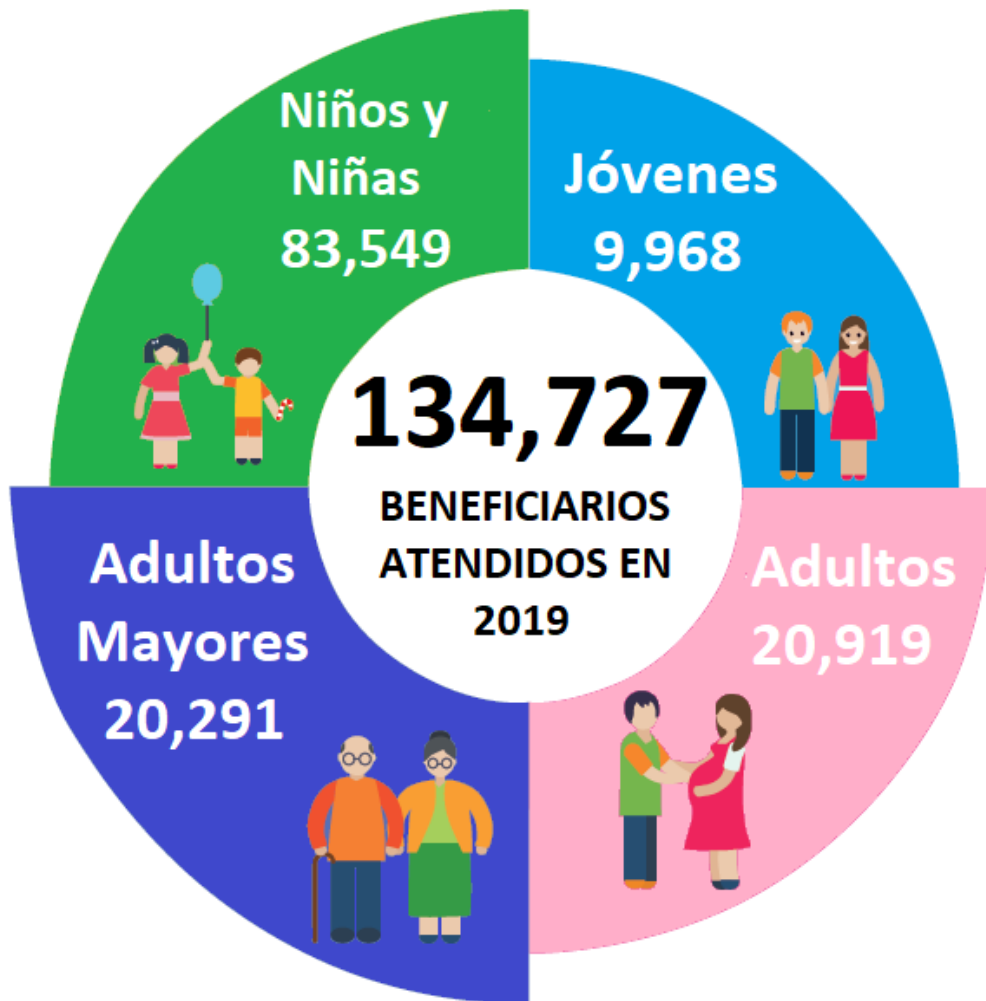

Programa de Alimentación y Desarrollo de Instituciones Sociales

- **Descripción:** El programa consiste en brindar apoyo para la profesionalización de instituciones sociales: Asilos, albergues, comedores comunitarios y centros de desarrollo, a través de la impartición de pláticas y talleres de nutrición y salud, desarrollo de competencias, procuración de fondos, administración e implementación de proyectos, así como donativos económicos para desarrollo de proyectos y apoyos alimenticios, evaluaciones antropométricas como medida de evaluación de impacto e identificación y atención de beneficiarios en estado de vulnerabilidad social.

84,714 Beneficiarios			
44,485 Niños y Niñas	8,989 Jóvenes	15,313 Adultos	15,927 Adultos Mayores



ADN: AMPLIANDO EL DESARROLLO DE LOS NIÑOS

Programa en Coordinación con FECHAC

- **Descripción:** El Programa consiste en la implementación de programas de atención educativa no formal en horario extraescolar, complementando el desarrollo de los estudiantes con alimentación saludable, activación física, actividades lúdico-formativas, rendimiento escolar y en el caso de secundaria, habilidades para la vida, con el propósito de fomentar un desarrollo óptimo y temprano en escuelas e instituciones sociales con niños de preescolar, primaria y secundaria ubicadas en los polígonos de pobreza.

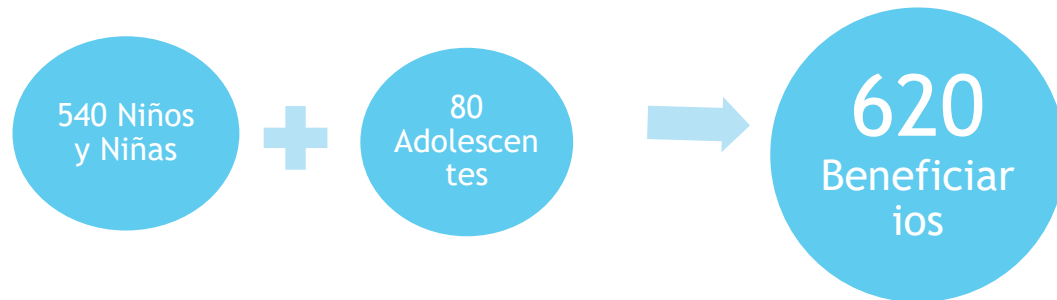

Alimentación, Nutrición y Desarrollo Infantil

(Programa en coordinación con Fundación Grupo Bafar, DIF Estatal y Fundación CMR)

- ▶ Descripción: EL programa consiste en la implementación de actividades orientadas a la disminución de malos hábitos alimenticios y enfermedades que provocan problemas de malnutrición, principalmente en población infantil, lo que permite un mejor desarrollo físico e intelectual y una mejor calidad de vida beneficiando a menores de 0 a 12 años y sus padres en escuelas, casas de cuidado y estancias infantiles de zonas prioritarias del Estado con talleres de estimulación temprana, activación física, y capacitaciones sobre salud, alimentación, evaluación y atención nutricional, entrega de desparasitantes, y vitaminas a través de la Unidad Móvil de Nutrición.



Banco de Alimentos

- ▶ Descripción: Consiste en el acopio de alimentos donados por empresas socialmente responsables y comprometidas con su comunidad, la selección y clasificación y empacado de dichos alimentos para hacerlos llegar en buenas condiciones a familias vulnerables de escasos recursos e instituciones de asistencia social, contribuyendo así, a mejorar su alimentación y calidad de vida. Además de la impartición de talleres de nutrición y salud, fortalecimientos de la autoestima, autosuficiencia alimentaria y habilidades para el auto empleo, ofreciendo a los beneficiarios un trato digno, con respeto y espíritu de servicio.

198
Adultos

680
Adulto Mayor



Camino Ligero

- Descripción: El programa consiste en otorgar apoyos de asistencia social que satisfagan necesidades básicas de familias o personas en circunstancias especiales, tales como: Apoyos médicos, apoyos escolares, apoyos para reconstrucción de casas habitación, apoyos con ropa, medicamentos, muebles, aparatos ortopédicos, hospedaje, ayuda funeraria, etc.

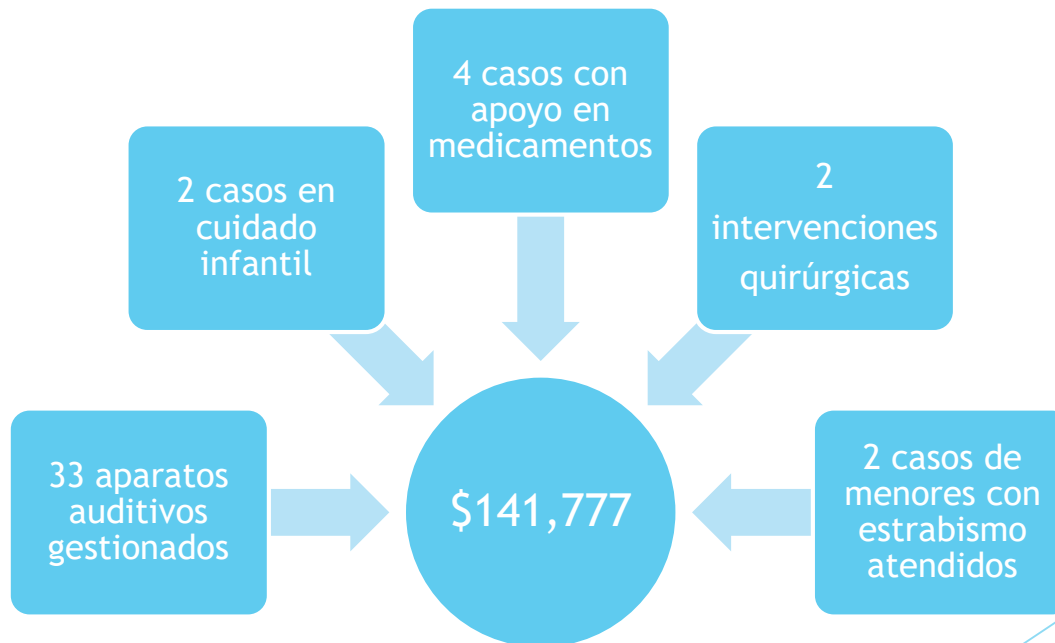

Centro de Desarrollo Familiar Pedro Zaragoza

- Descripción: Fundación Pedro Zaragoza, A.C. cuenta con 2 centros de desarrollo, uno ubicado en la colonia Km. 29 al Sur-Poniente de la ciudad y el otro en el fraccionamiento Parajes de San Isidro al Sur-Oriente de la Ciudad. En ambos centros la población recibe apoyos de atención de la salud, capacitación y talleres de desarrollo personal habilidades y competencias, activación física, comedor comunitario y apoyos alimentarios del Banco de Alimentos, además de implementar el programa ADN así como evaluación y atención nutricional a través de la Unidad Móvil de Nutrición.

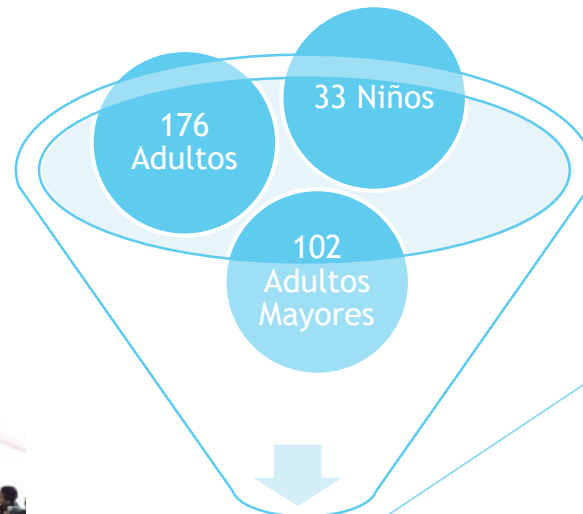

311 Beneficiarios

Unidad Móvil de Nutrición

- Descripción: La Unidad Móvil de Nutrición, consiste en un vehículo operado por un(a) Lic. en Nutrición, equipado como consultorio nutricional con todo el material necesario para realizar diagnósticos antropométricos, y análisis de hemoglobina para determinar cualquier problema de mal nutrición en la población atendida.



Desafío

(Programa en coordinación con Fundación Comunitaria de la Frontera Norte)

- ▶ Descripción: El programa consiste en identificar a jóvenes de 16 a 29 años en situación vulnerable y ofrecer apoyos para su desarrollo e inserción social mediante talleres, atención psicosocial, desarrollo de habilidades interpersonales a través del deporte, capacitación técnica y servicios laborales para su integración al mercado laboral, educación formal o en el emprendimiento de un negocio.

136 Jóvenes



EVENTOS ASISTENCIALES



15,752
Niños



3,582
Adultos
Mayores

25,239
Beneficiarios

763
Jóvenes



5,142
Adultos



Donativo en especie entregado

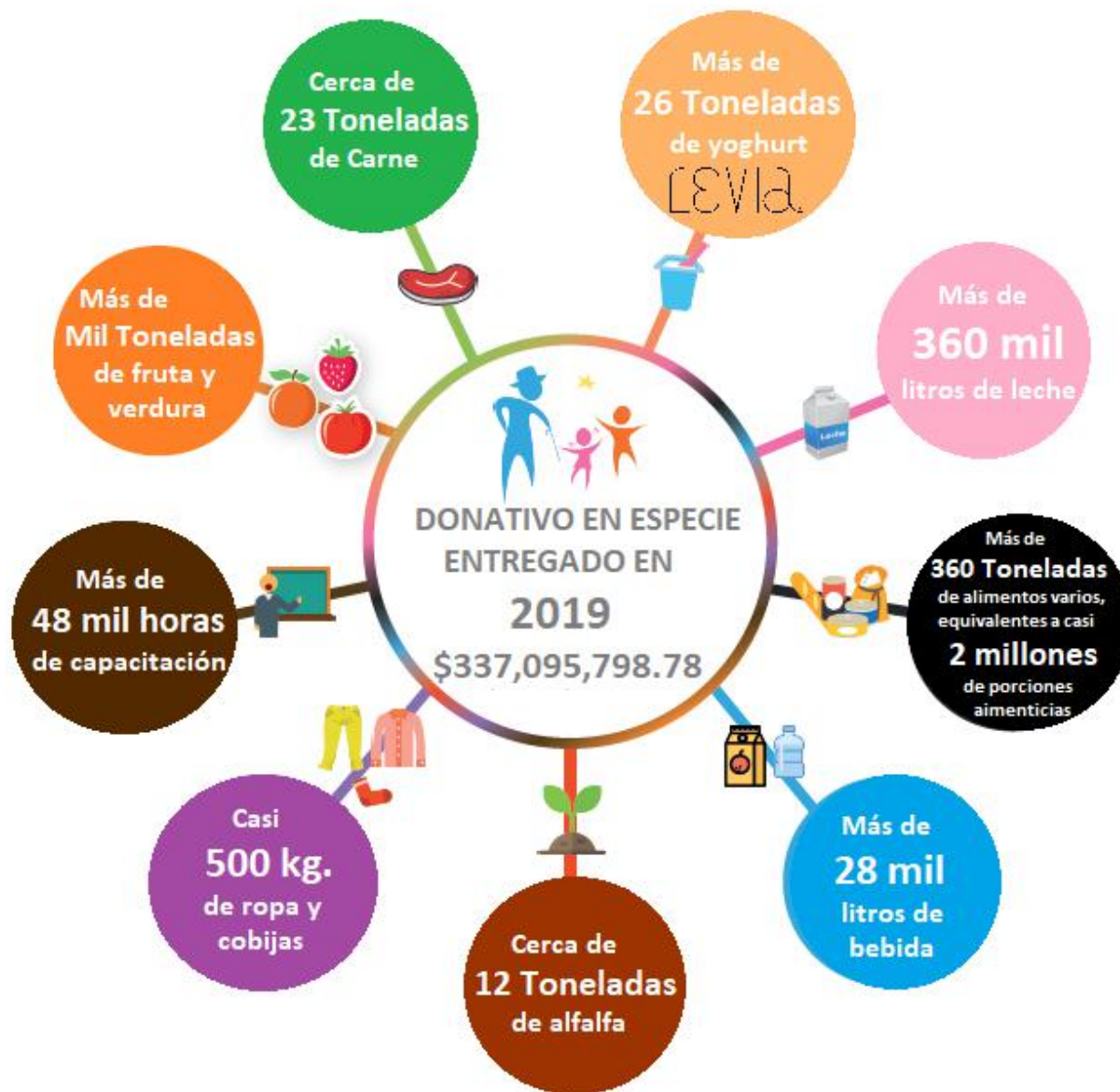

Eventos y Relaciones Institucionales

- ▶ En conjunto con DIF Estatal, Gobierno del Estado y la Fundación Cinépolis organizaron un festejo para los niños en donde se partió la tradicional rosca, hubo un show de payasos, se rifaron juguetes, comieron algodón de azúcar, jugos y gelatinas. Además, durante el evento se transmitió la película Avengers Infinity War.



Eventos y Relaciones Institucionales

- ▶ Proyectos sociales en Coordinación con ITESM campos Ciudad Juárez, implementados en la colonia Km 29, Lomas de Poleo y Galeana.



Alianzas Institucionales



Evento Institucional: Black & White Party 2019

V&V
ANNUAL
BLACK & WHITE
PARTY

Donativo individual \$150 Dlls.

ESTIMADO DONANTE

FUNDACIÓN Pedro Zaragoza A.C.

Tiene el honor de invitarle a su tradicional

V&V ANNUAL BLACK & WHITE PARTY 2019

"Noche bohemia"

Teniendo como invitado especial a:

Carlos CUEVAS

Coctel de bienvenida • Concierto • Cena Gourmet • Bebidas internacionales • Party: D.J.

27/SEP/19 | CIBELE'S | 8:00P.M.

